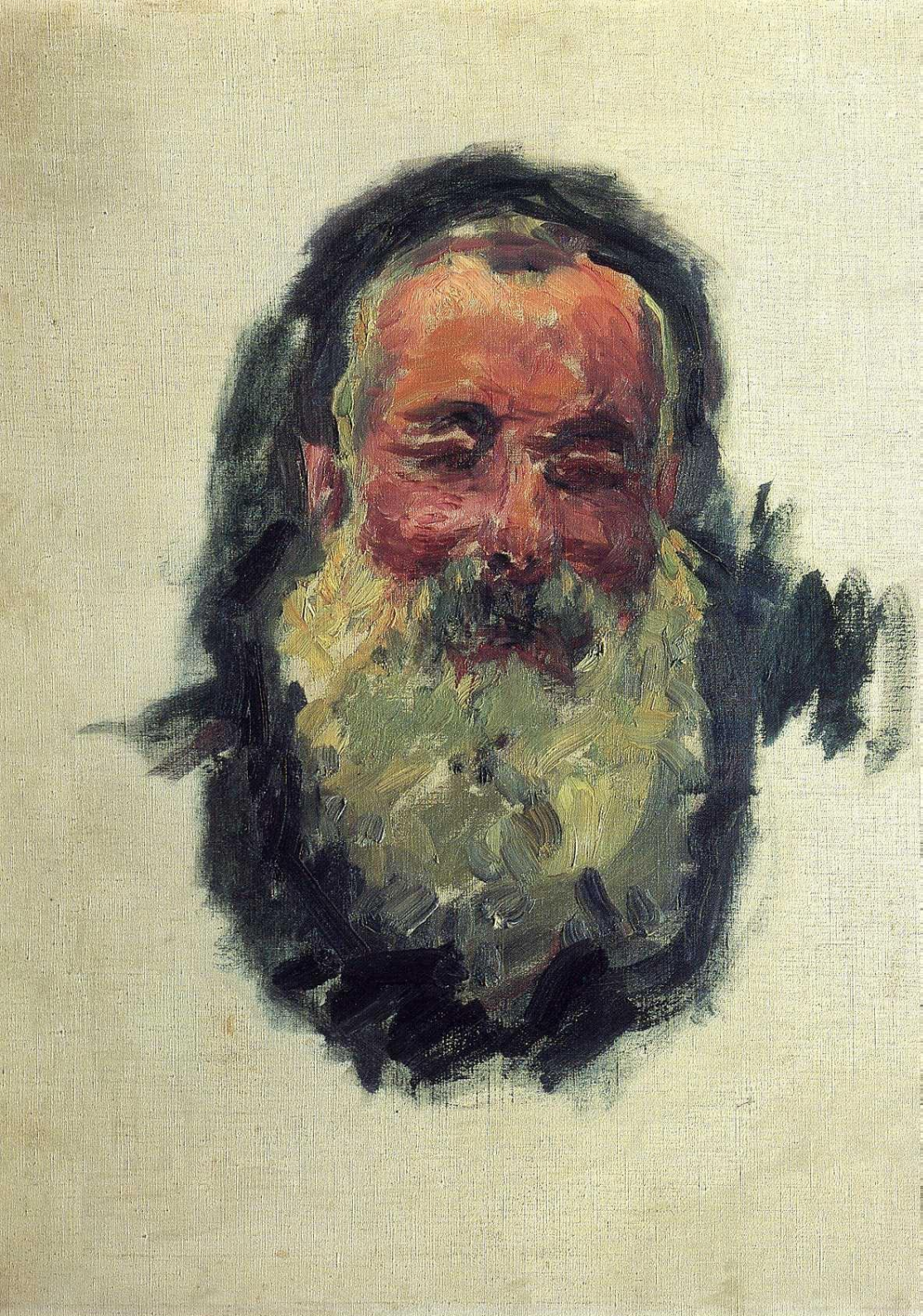

Claude Monet

Oscar-Claude Monet

n. 14 noiembrie 1840, Paris — d. 5 decembrie 1926, Giverny

pictor impresionist francez

Monet s-a născut la Paris, Franța. Familia sa s-a mutat la Le Havre în Normandia când el avea cinci ani. Tatăl său ar fi dorit ca Monet să intre în afacerea familiei, băcănia, dar Oscar Monet voia să picteze. Eugène Boudin, un artist care a lucrat în mare parte la picturi plein air - schițe rapide făcute în aer liber - pe plajele Normandiei, l-a învățat câteva tehnici ale picturii în 1856. La început artistul nu era deloc de acord cu lucrările facute de Boudin ,dar acesta l-a învățat să deschidă ochii asupra naturii :

"... în sfârșit ,ochii mi s-au deschis și am înțeles cu adevărat natura. Am învățat în același timp s-o iubesc ."

Monet a trebuit să meargă în armată în Algeria. Mătușa sa Lecadre a fost de acord să-l scape de armată, dacă va fi urmat un curs de artă la universitate. El a părăsit armata, dar stilurile de pictură tradițională predate la universitate nu i-au fost pe plac.

În 1862 el a studiat arta cu Charles Gleyre la Paris, unde l-a întâlnit pe Pierre-Auguste Renoir împreună cu care a fondat mișcarea impresionistă. Ei au pictat împreună și au rămas prieteni toată viața.

Monet putea să folosească și studioul pentru a-și picta modelele la un preț redus. El a pictat-o pe Camille Doncieux și mai târziu s-au căsătorit. Monet a pictat Femei în Grădină la sfârșitul anilor 1860. După nașterea primului lor copil,Jean, s-au mutat la o casă în Argenteuil, în apropierea Râului Sena. Au locuit acolo timp de șase ani, până când Camille a murit; el a pictat-o moartă pe pat. Monet s-a mutat apoi la o casă din Giverny, Eure, în regiunea Haute-Normandie, unde a plantat o grădină mare.

În 1872 (sau 1873) Monet a pictat Impression, soleil levant (franceză: Impresie, răsărit de soare - acum în Musée Marmottan, Paris), un peisaj din Le Havre, care a fost expus la prima expoziție impresionistă din 1874. Se spune că Louis Leroy, un critic ostil, a folosit numele de "Impresioniste" din titlul acestei picturi, comentând că picturile lui Monet erau mai degrabă "impresii"

decât lucrări de artă terminate. La a treia expoziție, din 1876, pictorii pe care noi îi grupăm cu termenul de impresioniști, foloseau deja termenul acesta pentru a se descrie.

El s-a căsătorit cu Alice Hoschede pe data de 16 iulie 1892, cu care avea o aventură în timpul căsătoriei cu Camille.

În anul 1892 Monet a pictat o serie de lucrări reprezentând Catedrala Rouen, din diverse unghiuri și la perioade diferite ale zilei. Douăzeci de vederi ale catedralei au fost expuse la galeria Durand-Ruel în 1895. El a pictat de asemenea și câteva mori de făină.

Lui Monet îi plăcea foarte mult să picteze natură controlată - grădina sa, eleșteul, nuferii săi sau podul său. În grădină avea o livadă cu sălcii și o mlaștină. Monet a pictat între altele și malurile Senei. În 1914, Monet a început o nouă serie de picturi ale nuferilor săi la sugestia prietenului său, politicianul Georges Clemenceau. In anul 1911 artistul isi pierde sotia,Alice , urmand ca peste doar trei ani sa-si piarda si primul sau fiu ,Jean. In 1923 sufera o interventie chirurgicala la unul din ochi deoarece artistul suferea tot mai mult de pierderi de vedere.

“ Nu am decat meritul de a fi pictat intocmai dupa natura straduindu-ma sa reproduc propriile impresii fata de fenomene trecatoare si schimbatoare.”

Cu aceste cuvinte Claude Monet isi definea in 1926 propria activitate la sfarsitul unei lungi existente dedicate cu pasiune , in totalitate , picturii.El a ramas in istorie drept parintele fondator al miscarii impresioniste si cel care a inspirat o noua poetica a momentului si a unei sensibilitati formale si lirice a materiei . Se stinge din viata pe data de 5 dec. 1926 fiind inconjurat de prieteni.

Este înmormântat la Cimitirul Bisericii Giverny, Giverny, Eure, în regiunea Haute-Normandie, Franța.

Vânzarea recentă a unei picturi a lui Monet a depășit 18 milioane de euro.

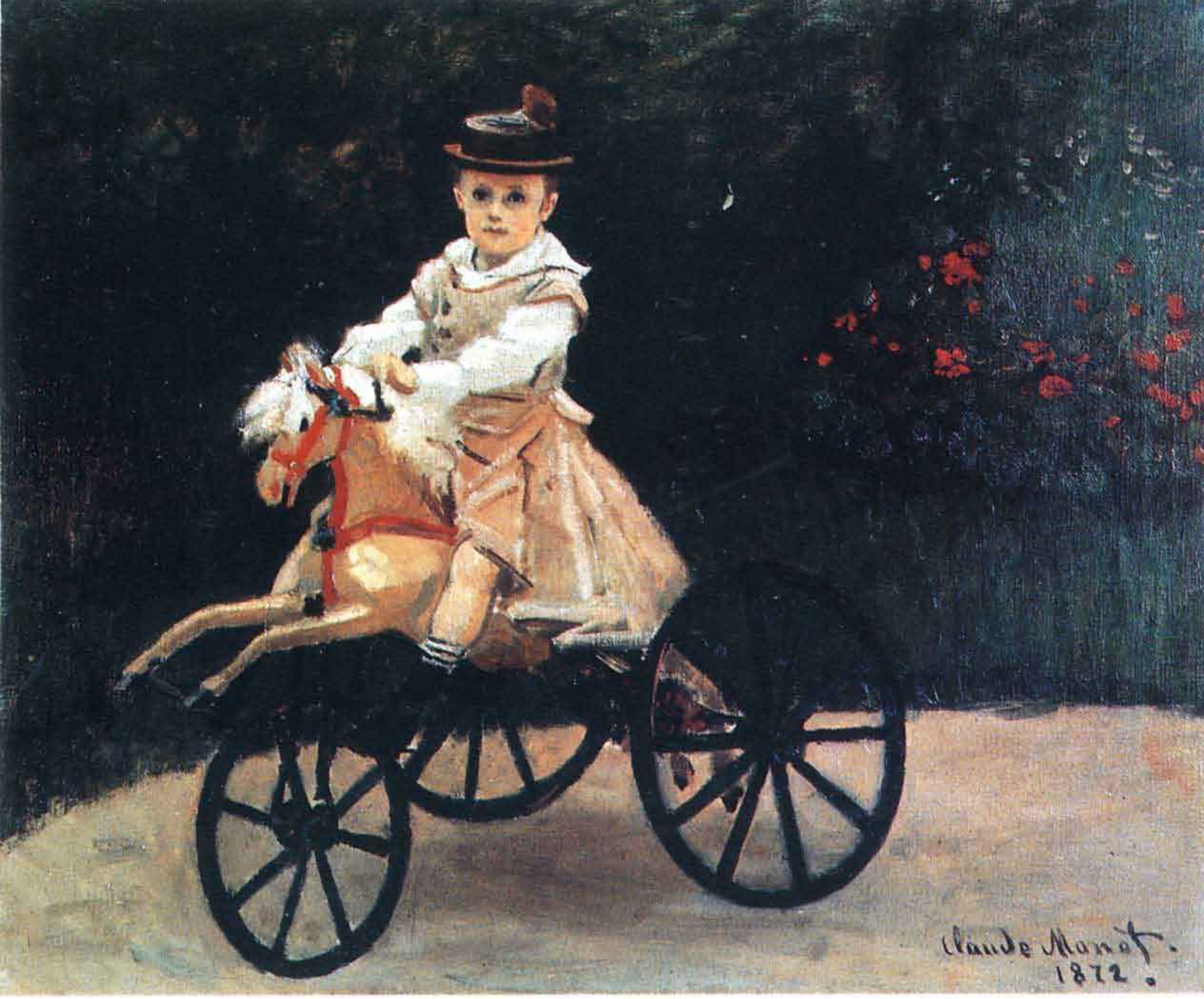
Claude Monet.
1872.

Claude Monet

Claude Monet

Claude Mon

Claude Monet

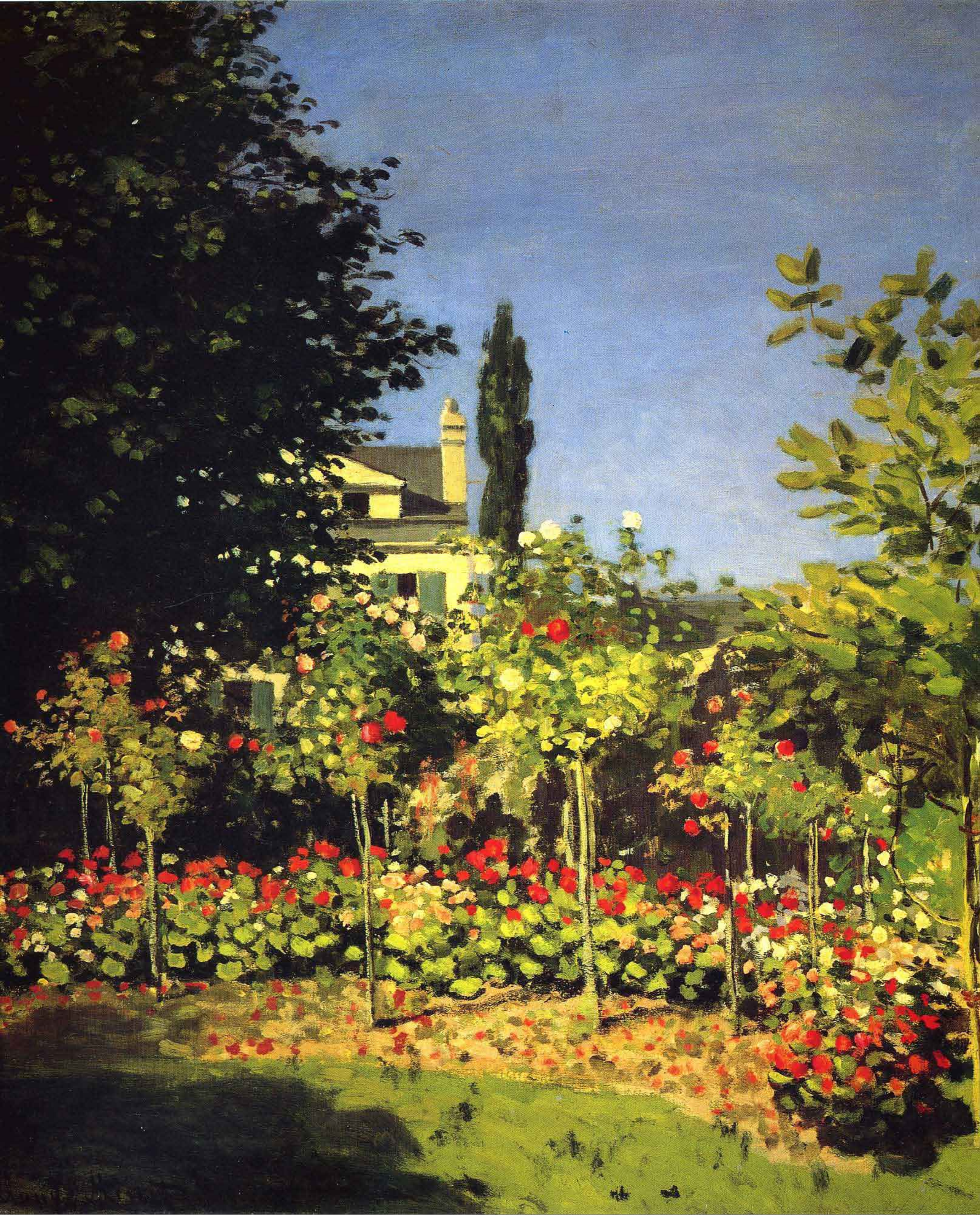

Claude Monet

Claude Monet

Claude Monet

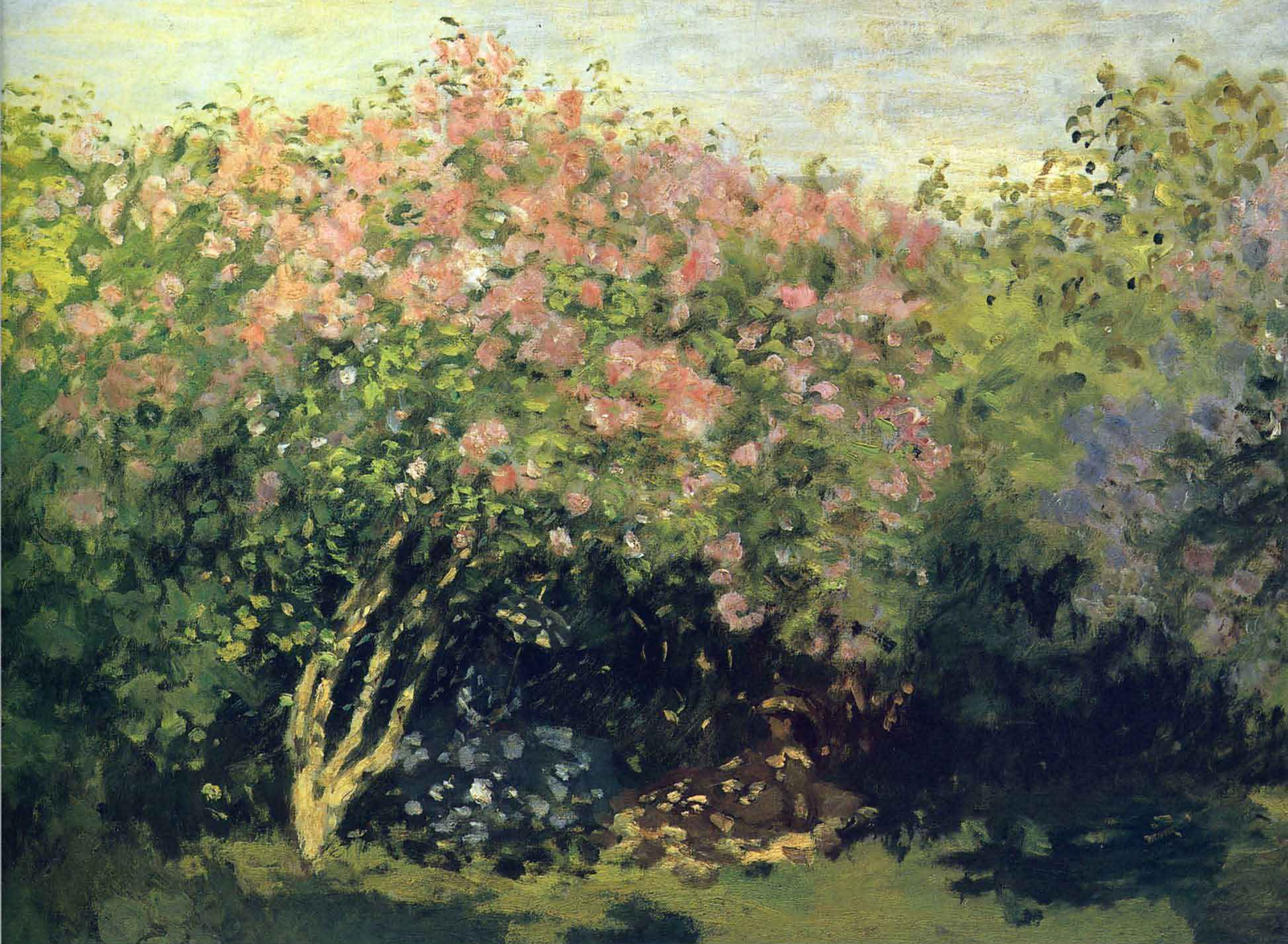

Claude Monet 1876

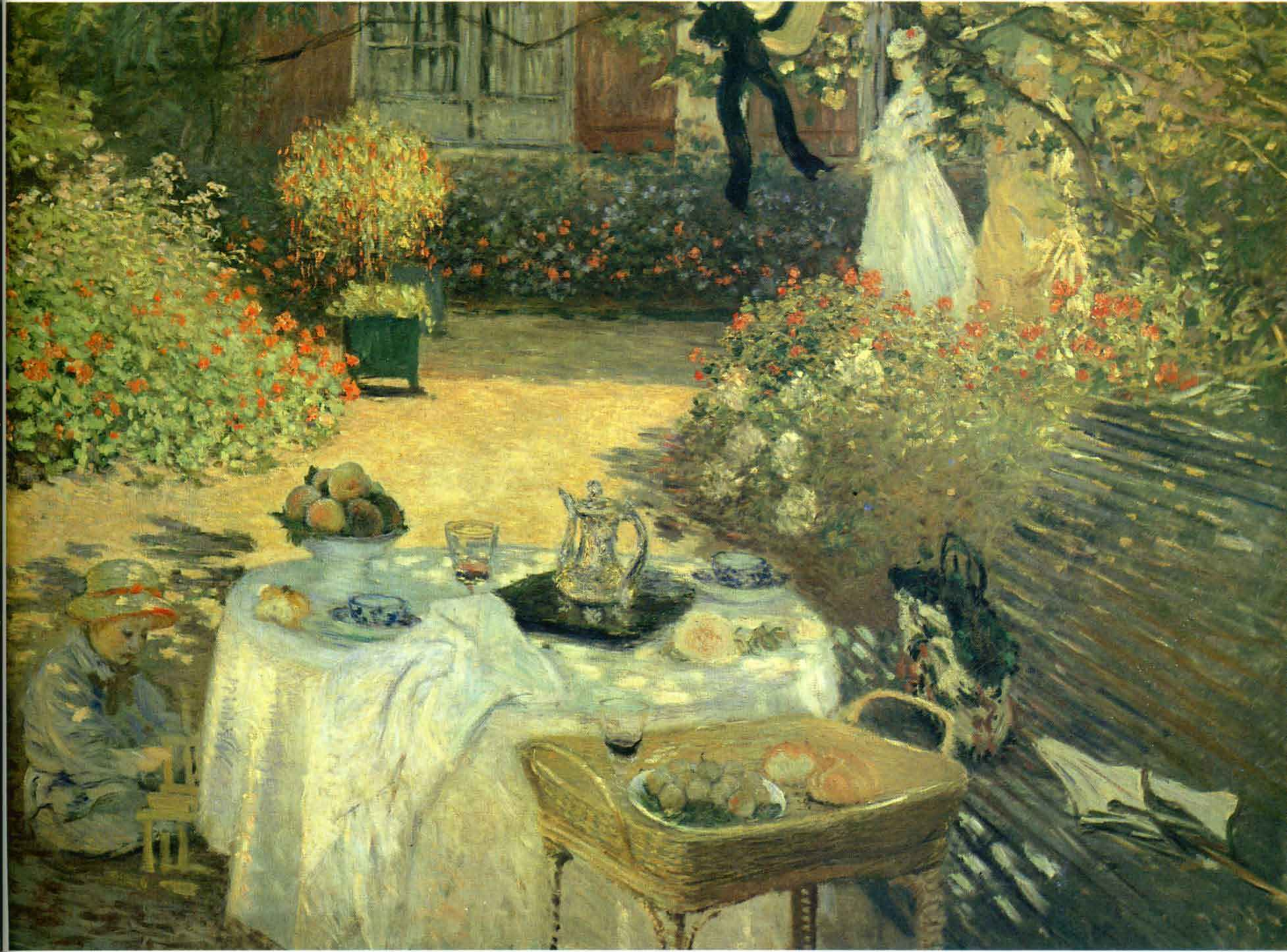

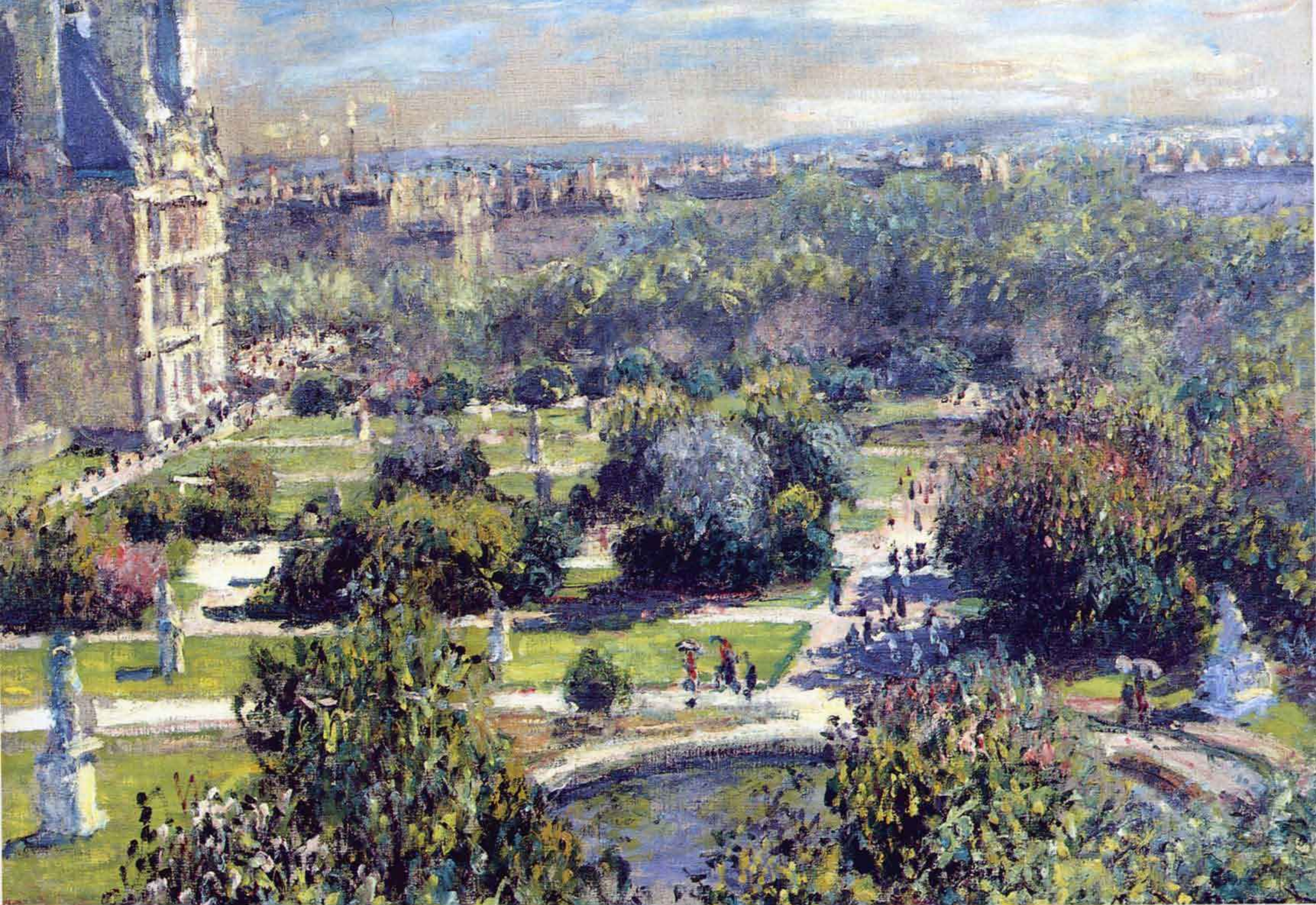

Claude Monet 82

Claude Monet

Claude Monet 77

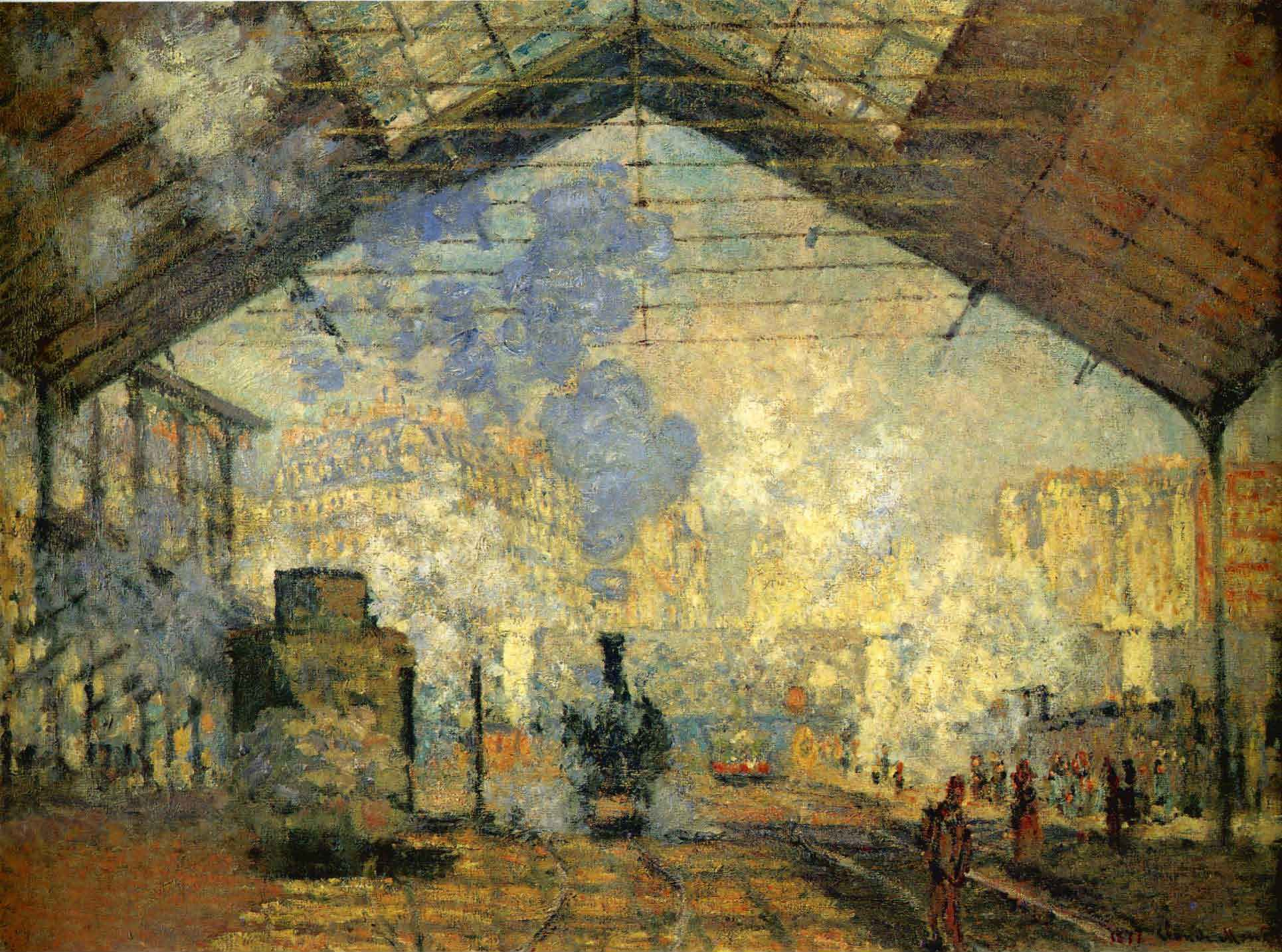

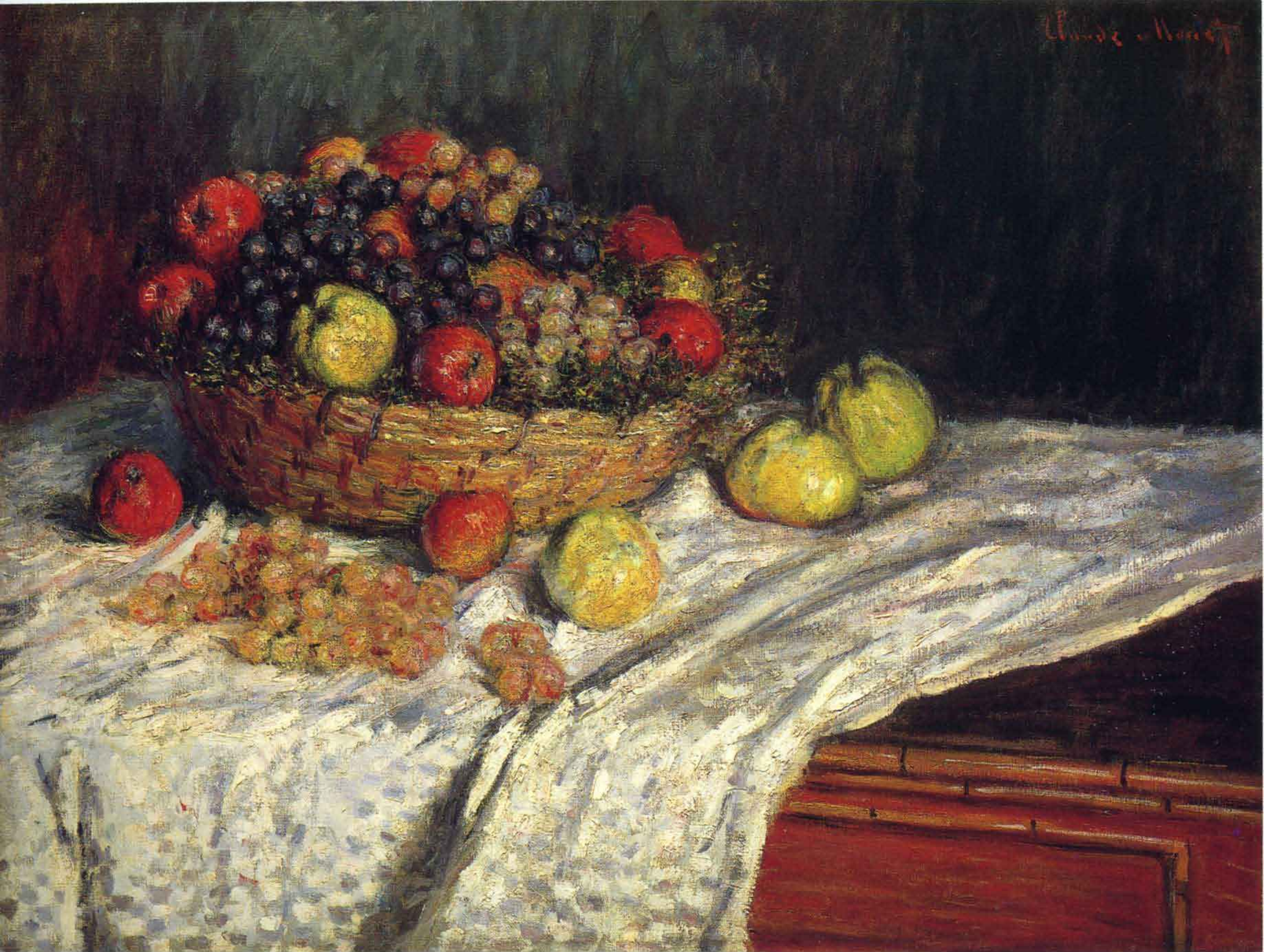

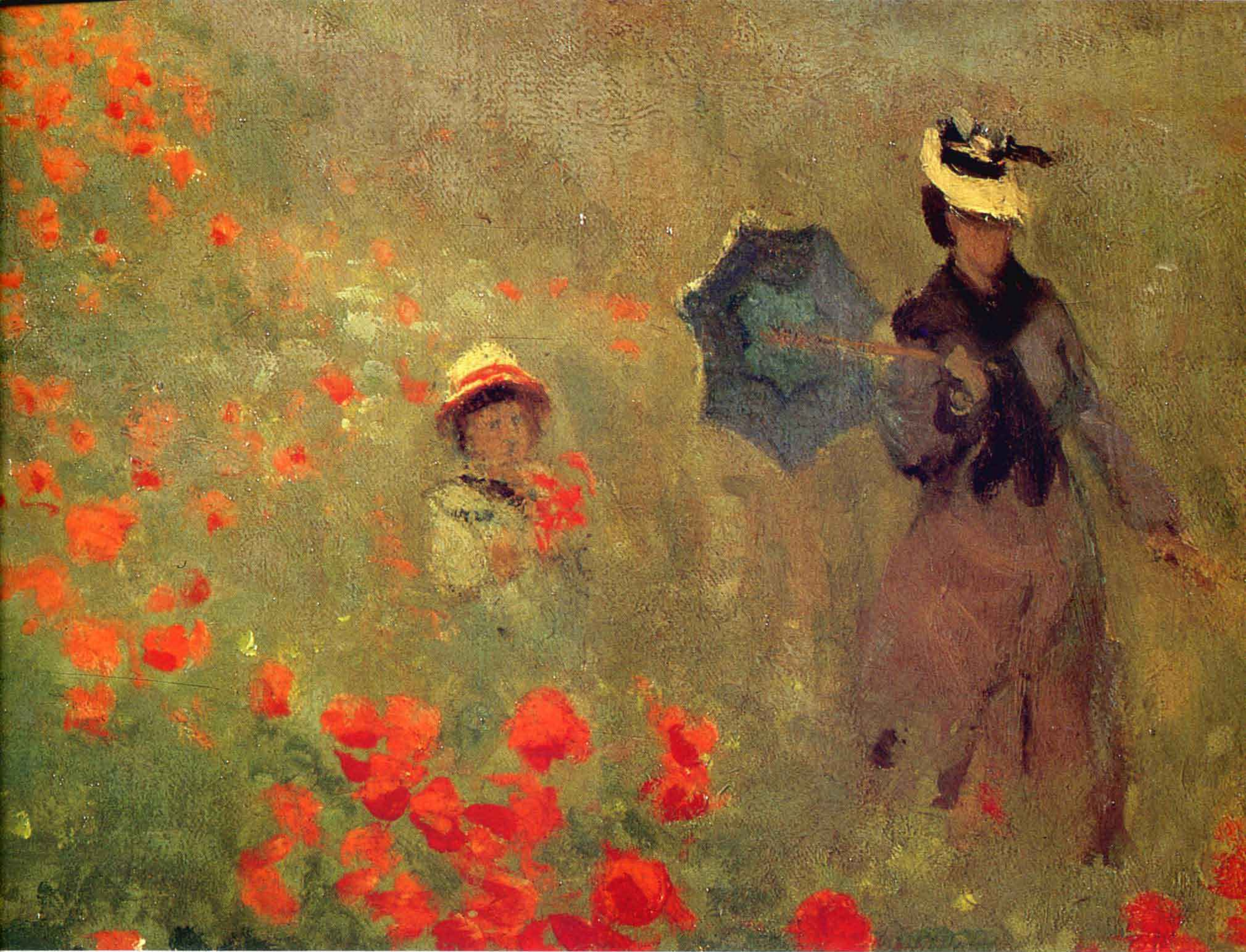

Claude Monet

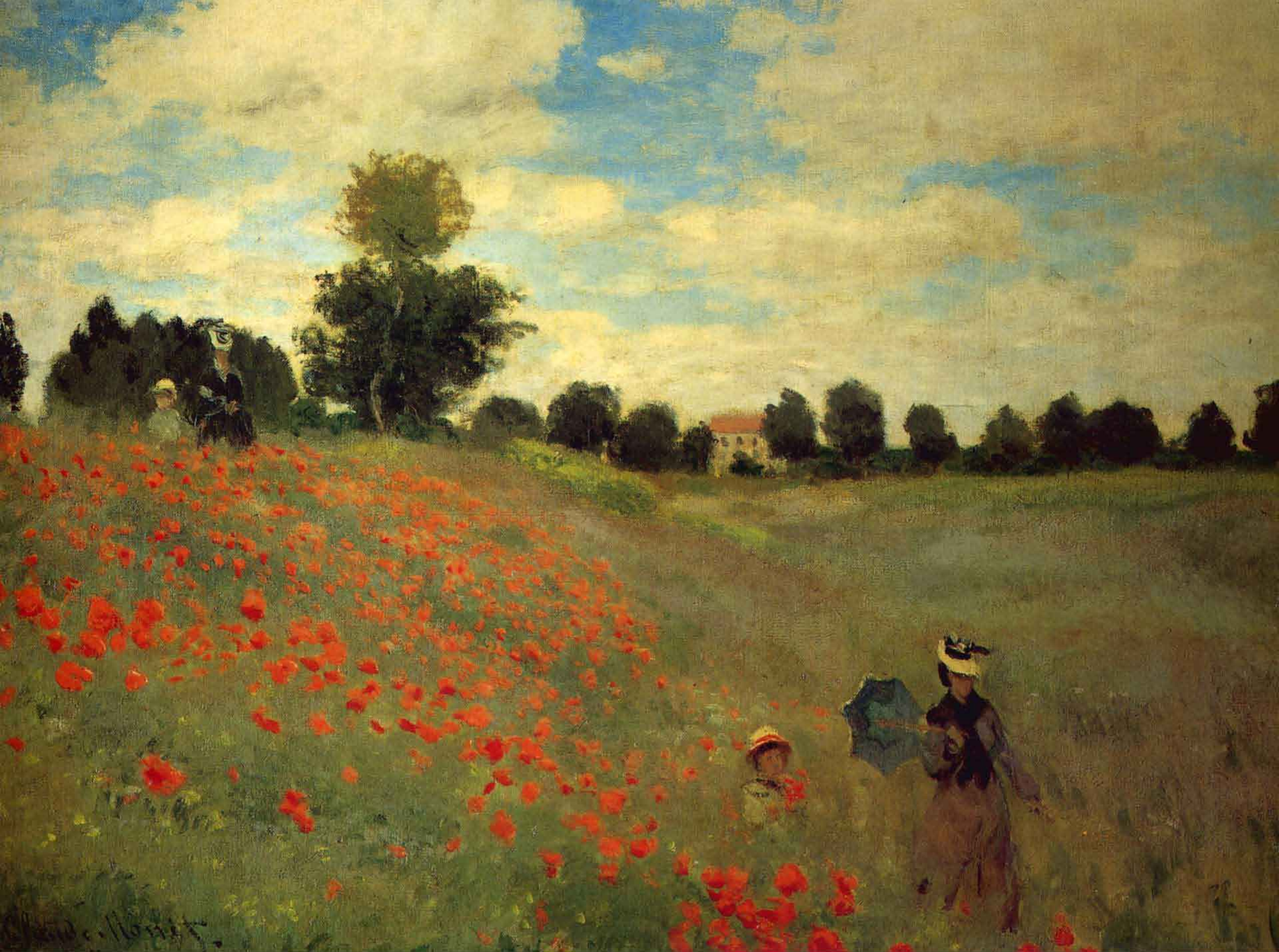

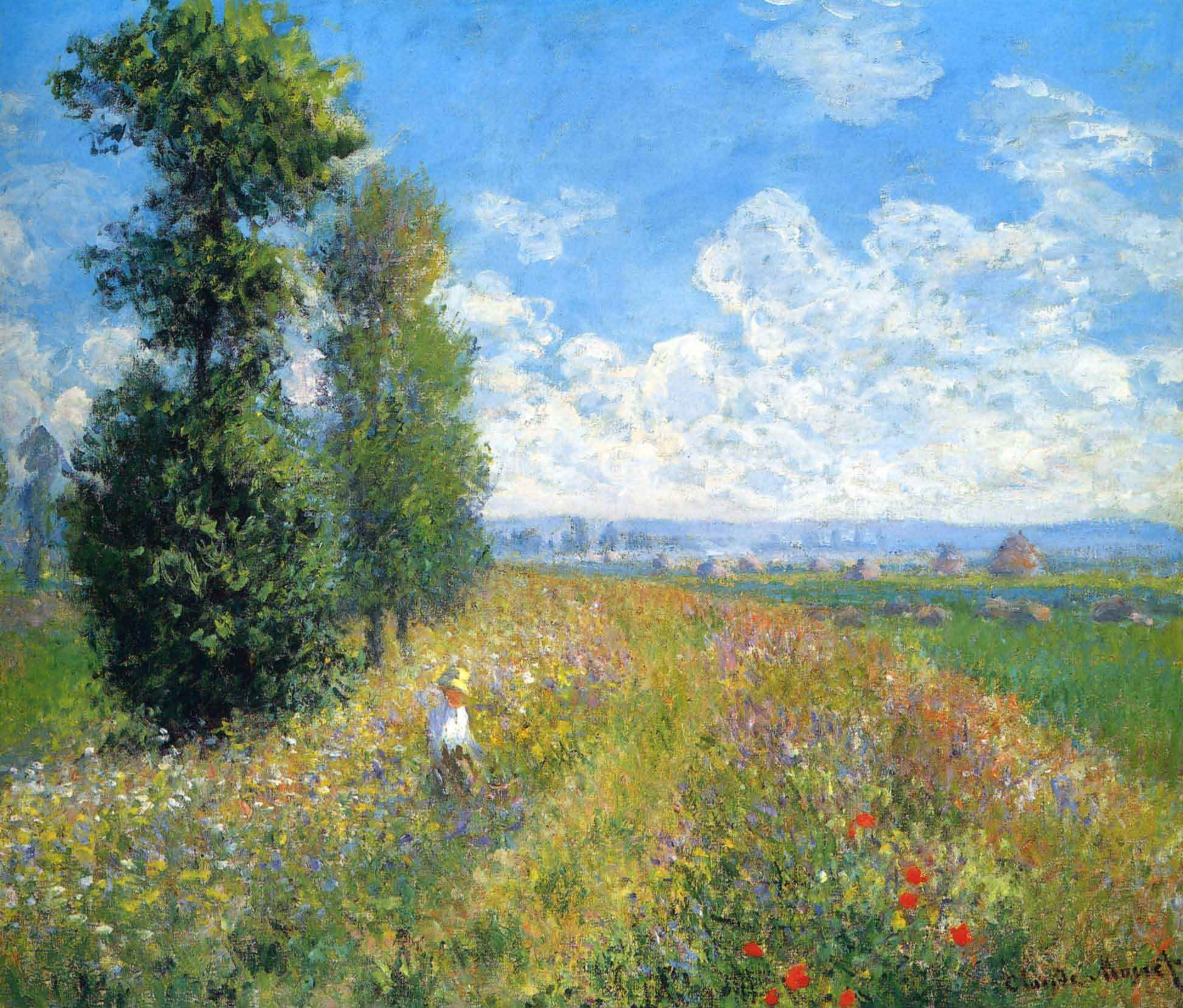

Claude Monet

Claude Monet 74

Claude Monet

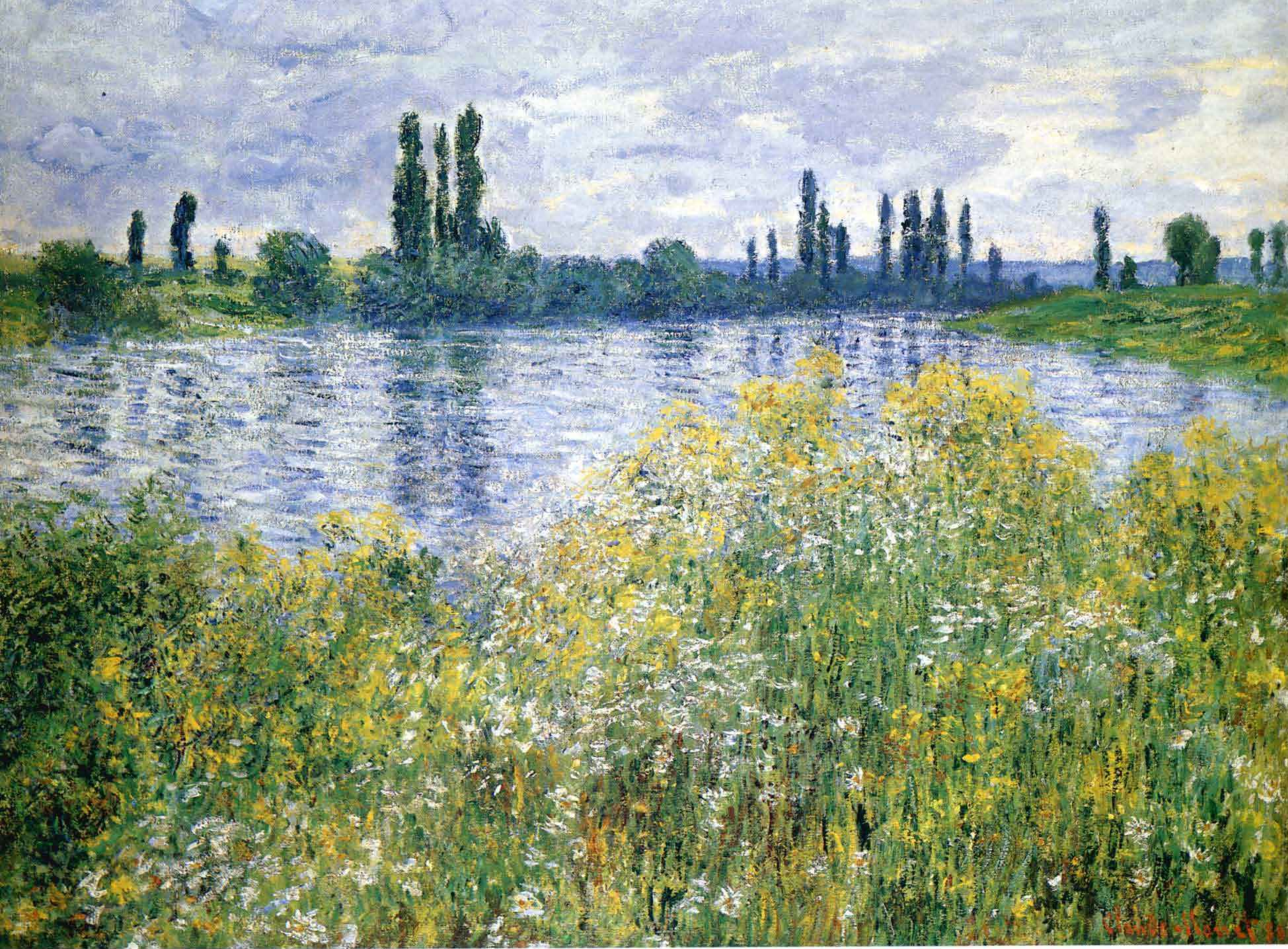

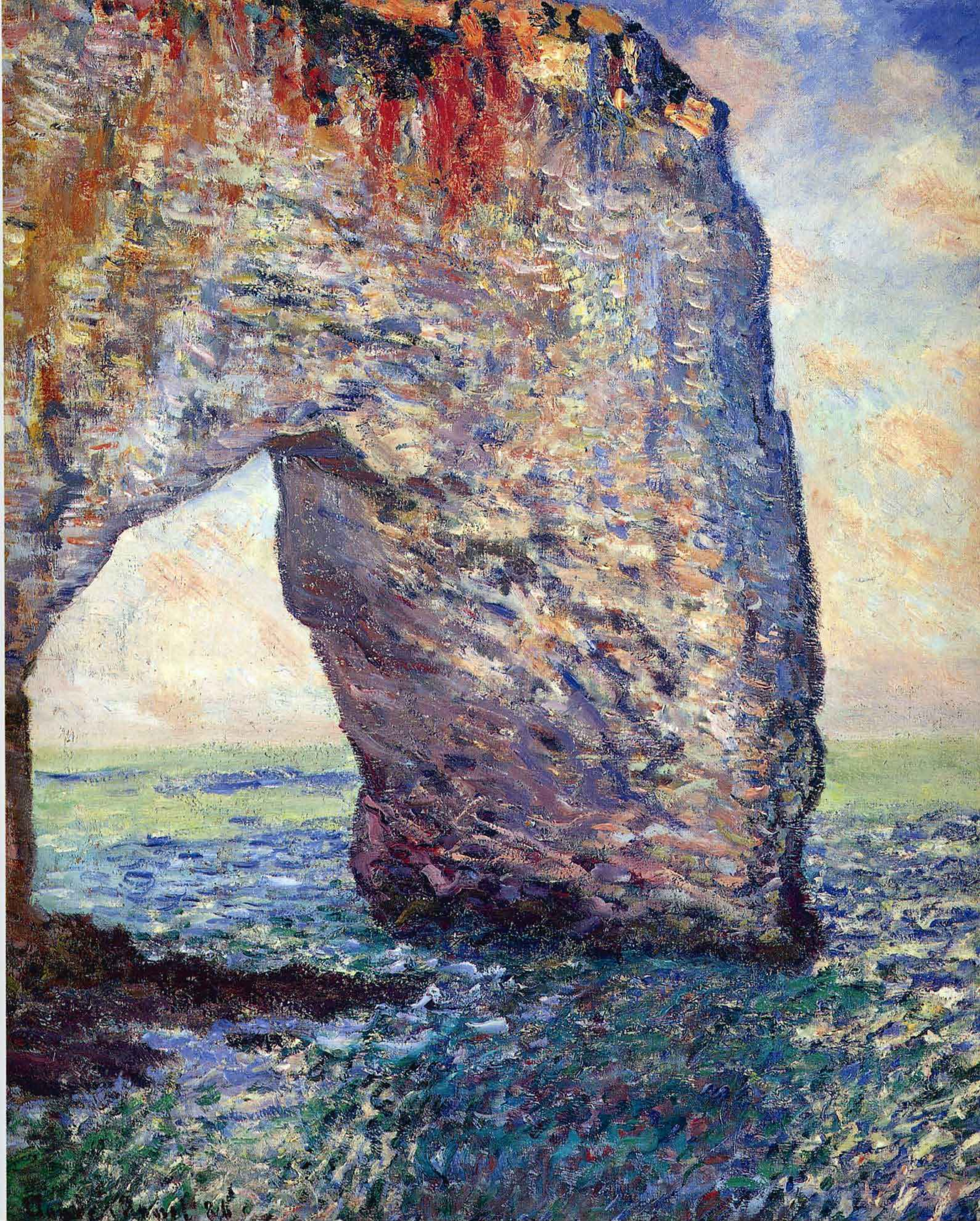

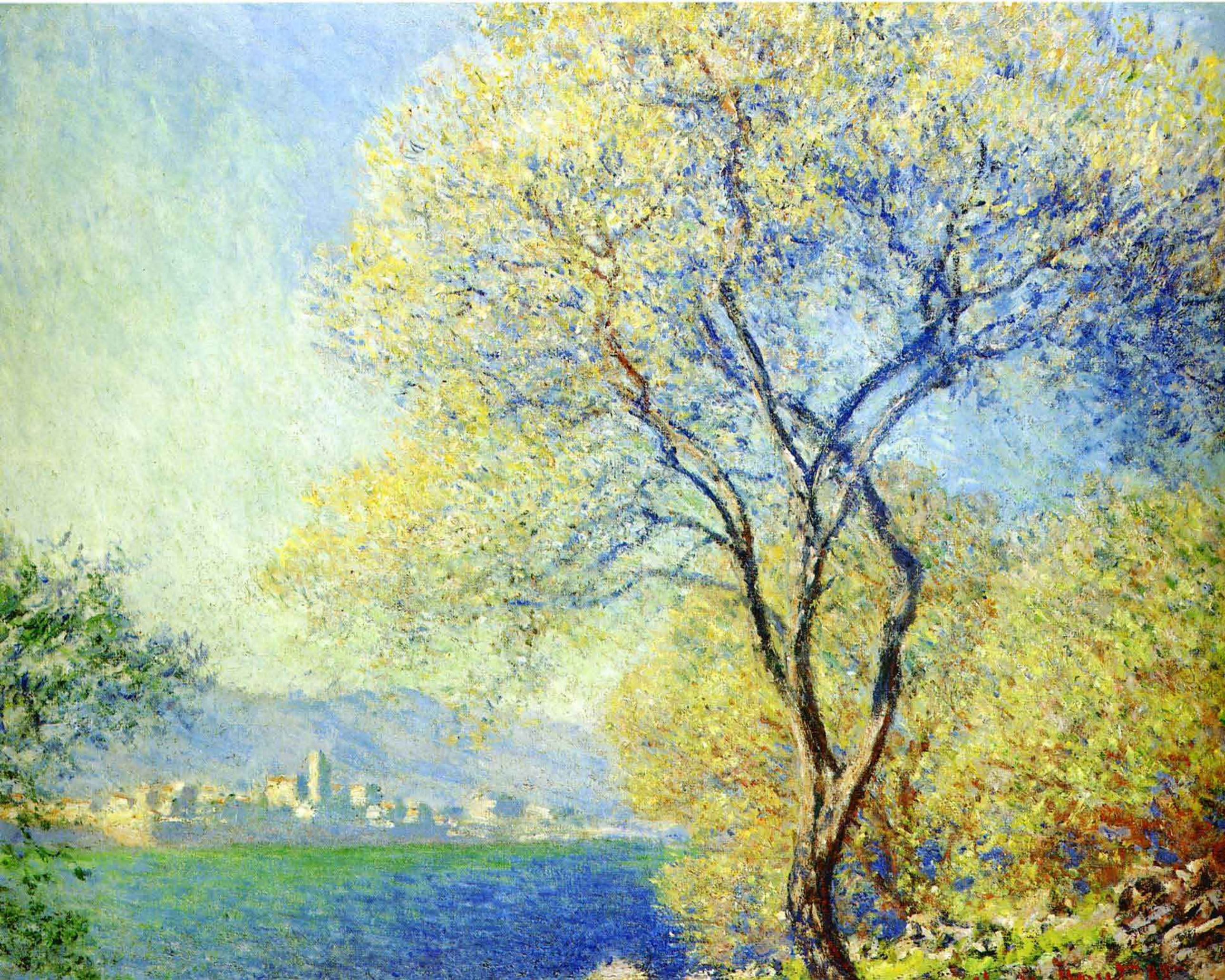

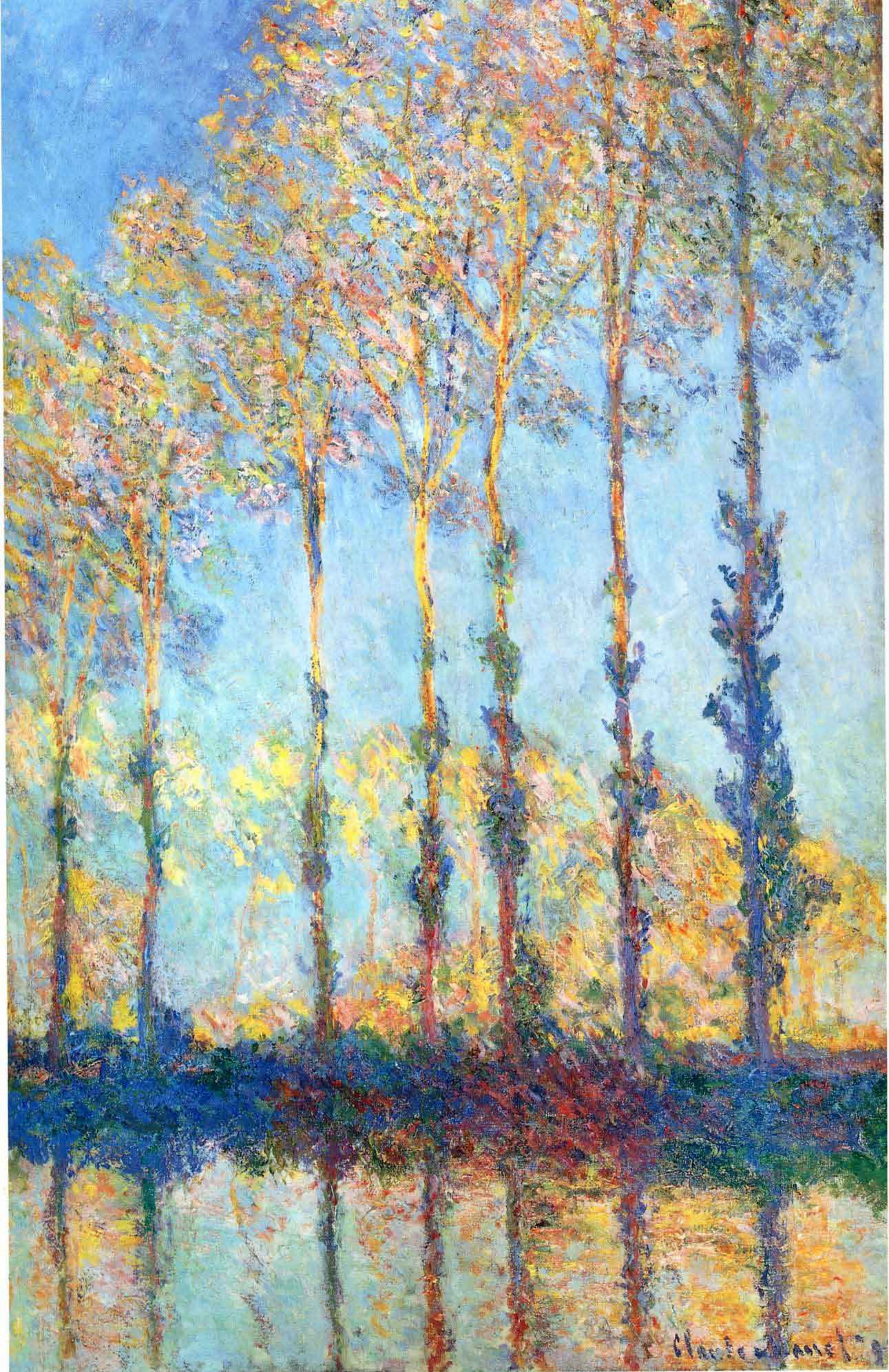

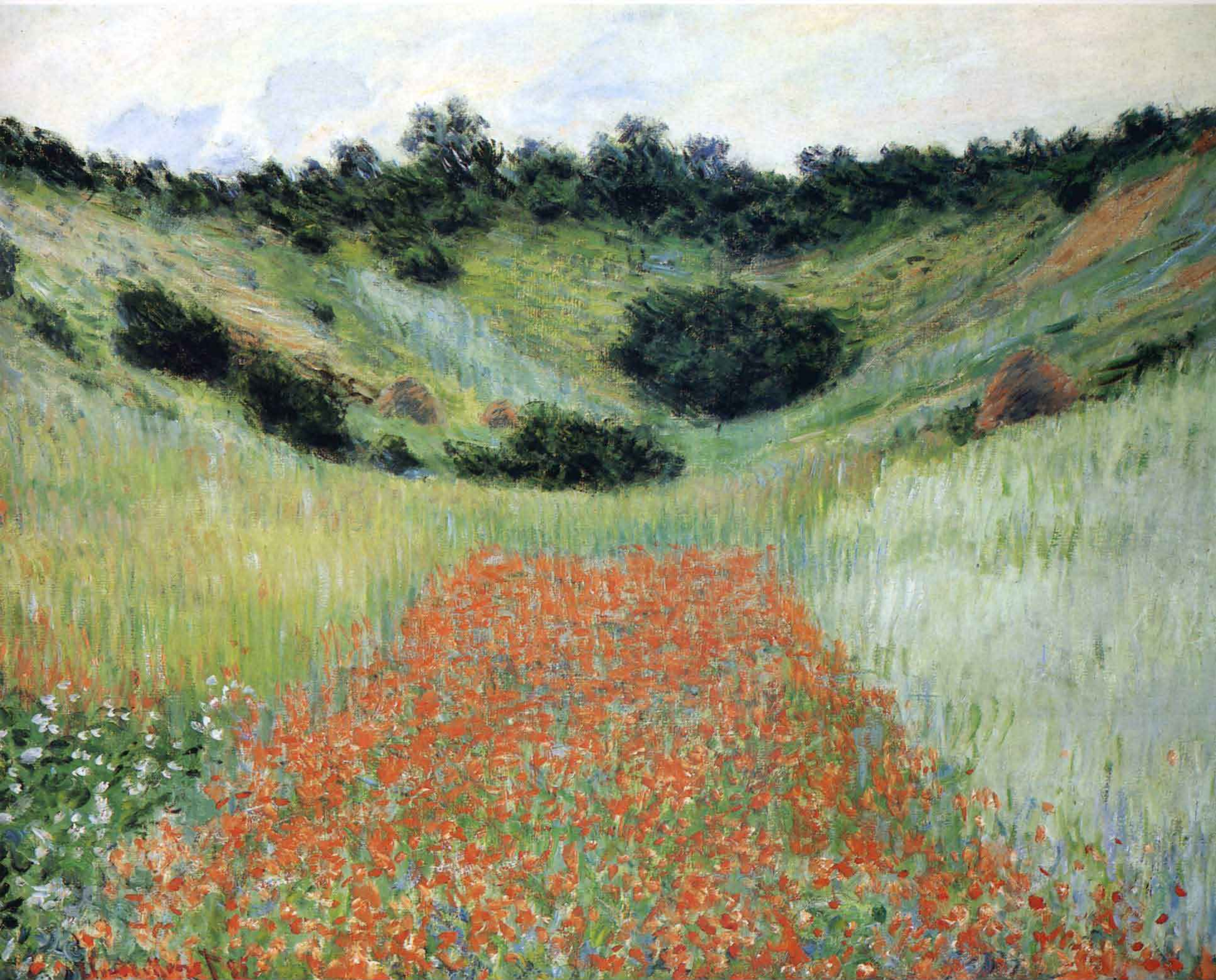

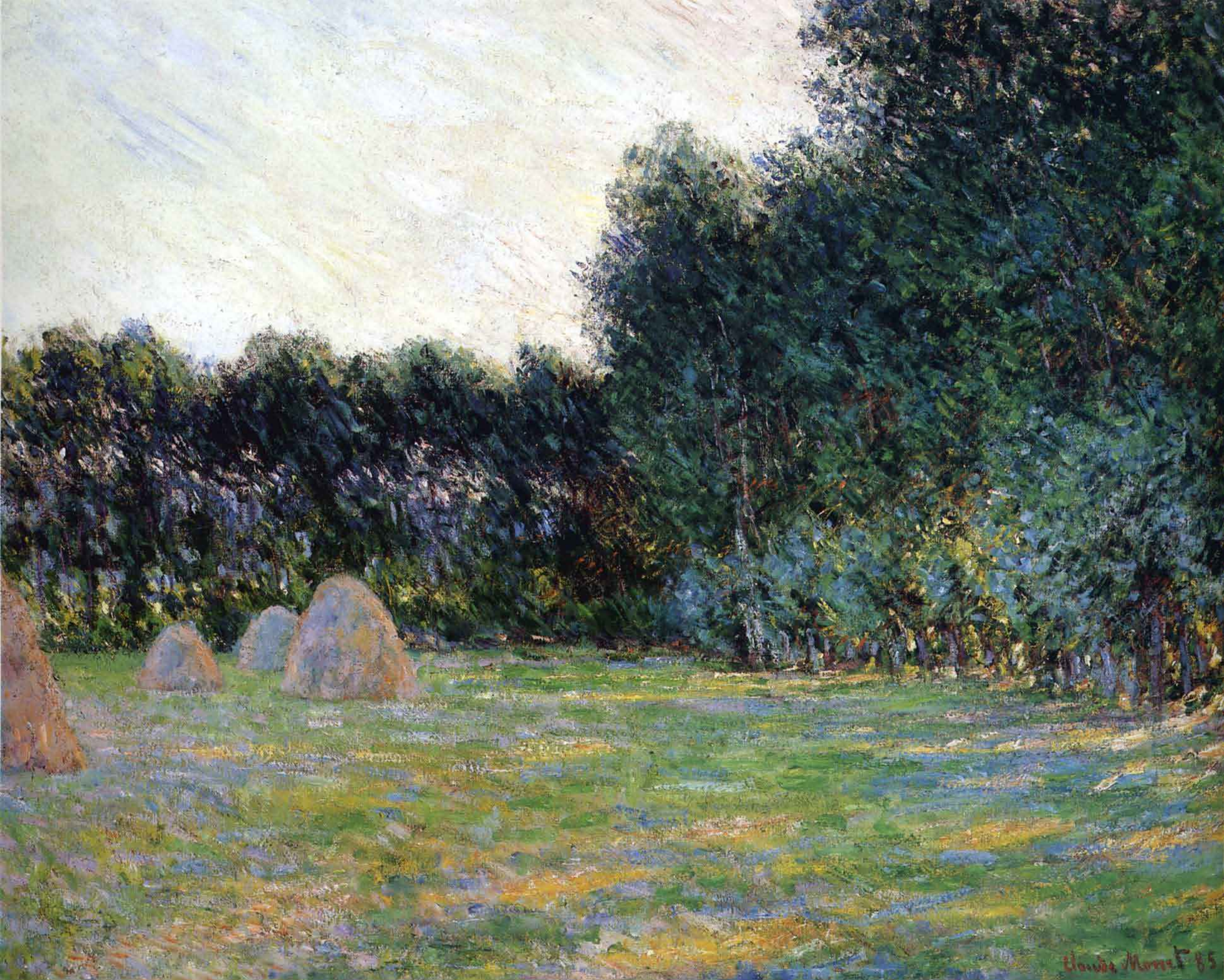
Claude Monet 85

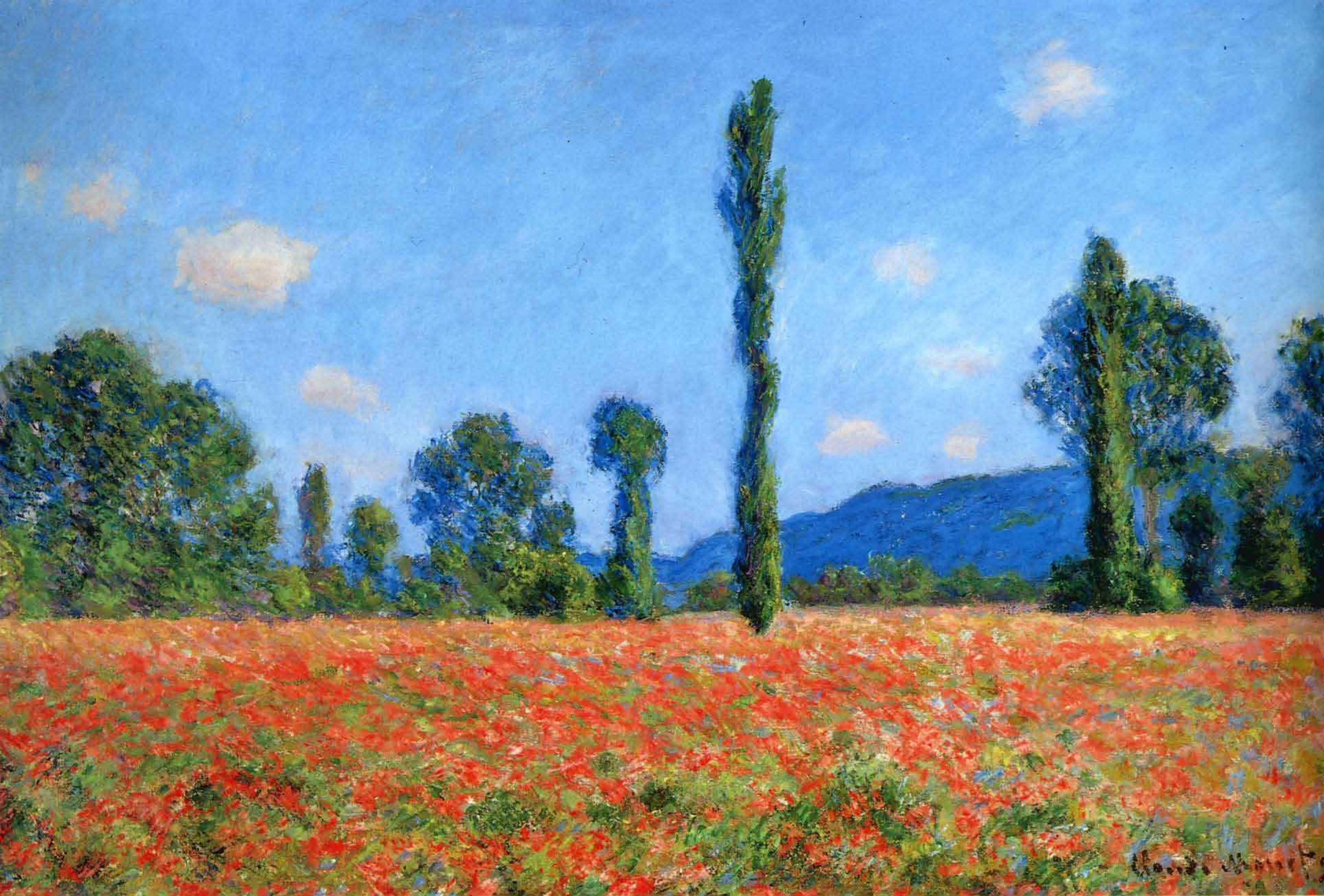

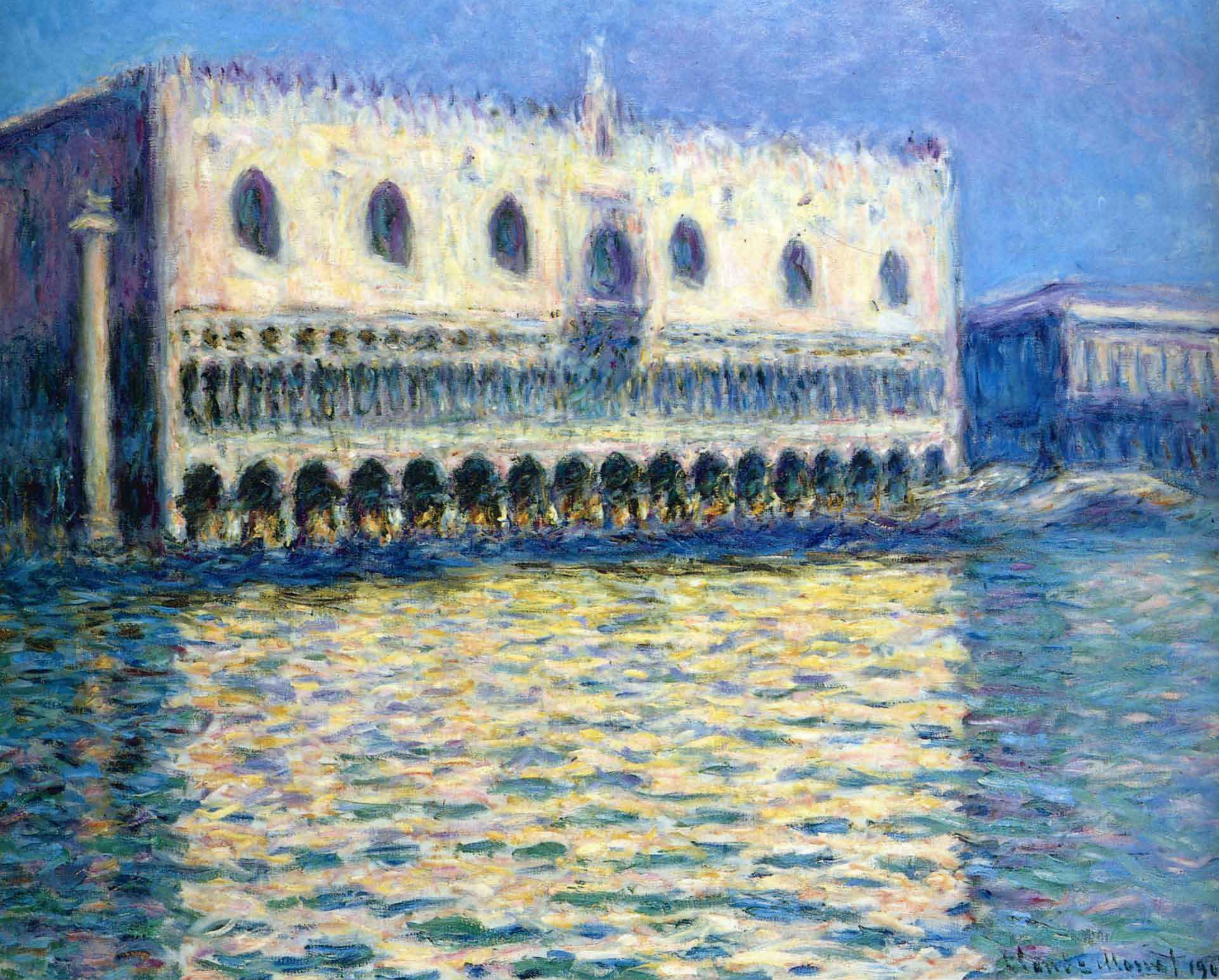

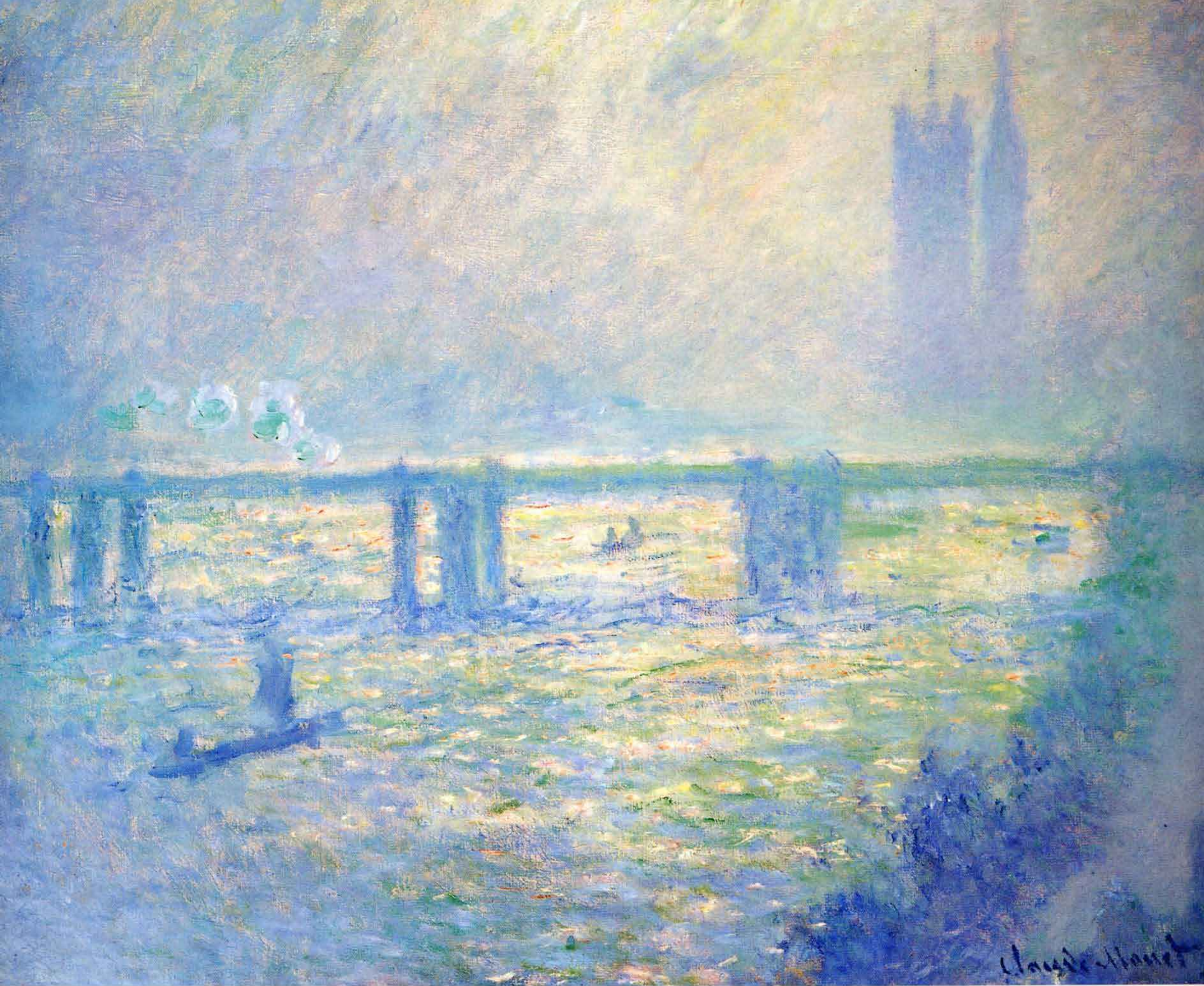
Claude Monet

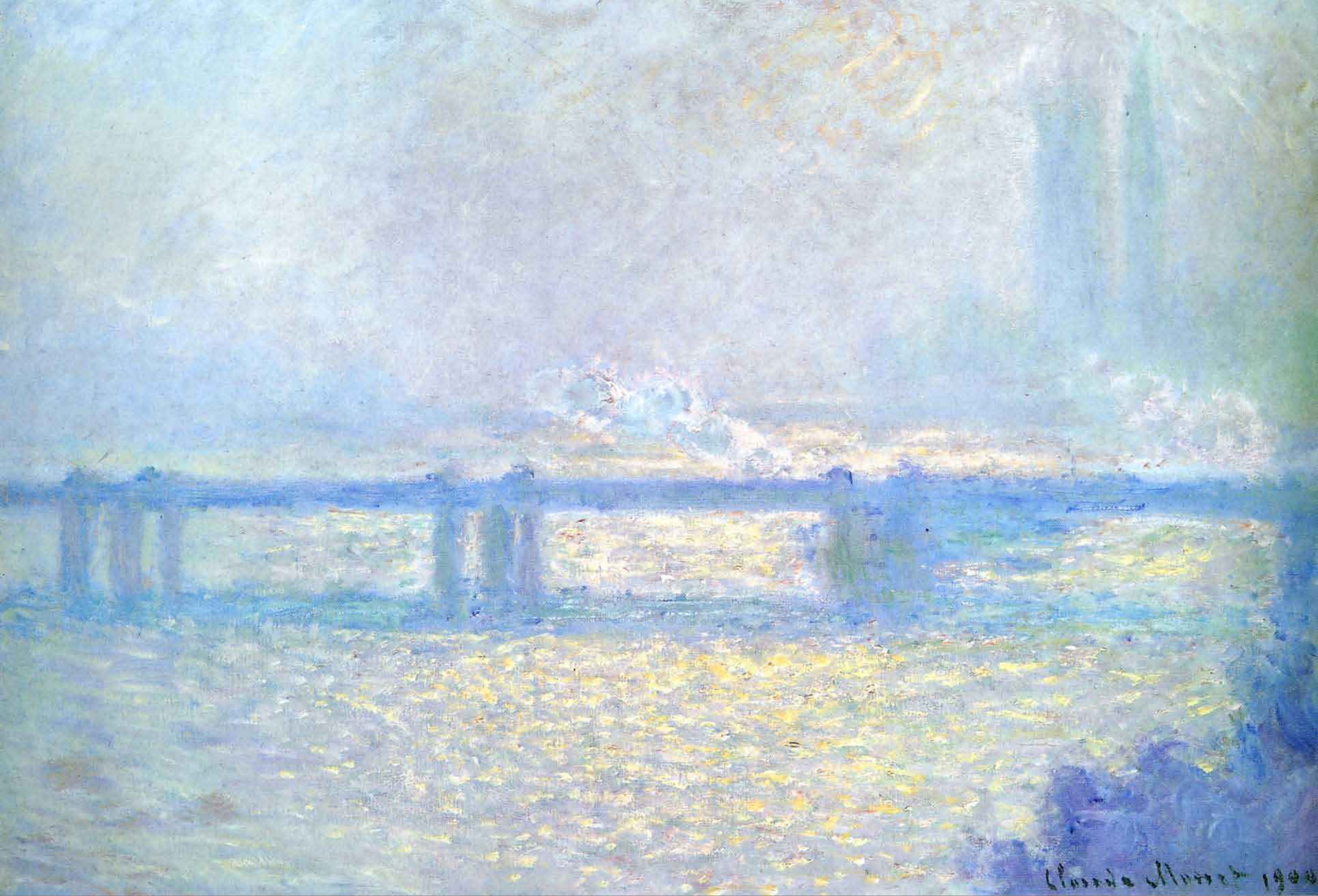
Claude Monet 1900

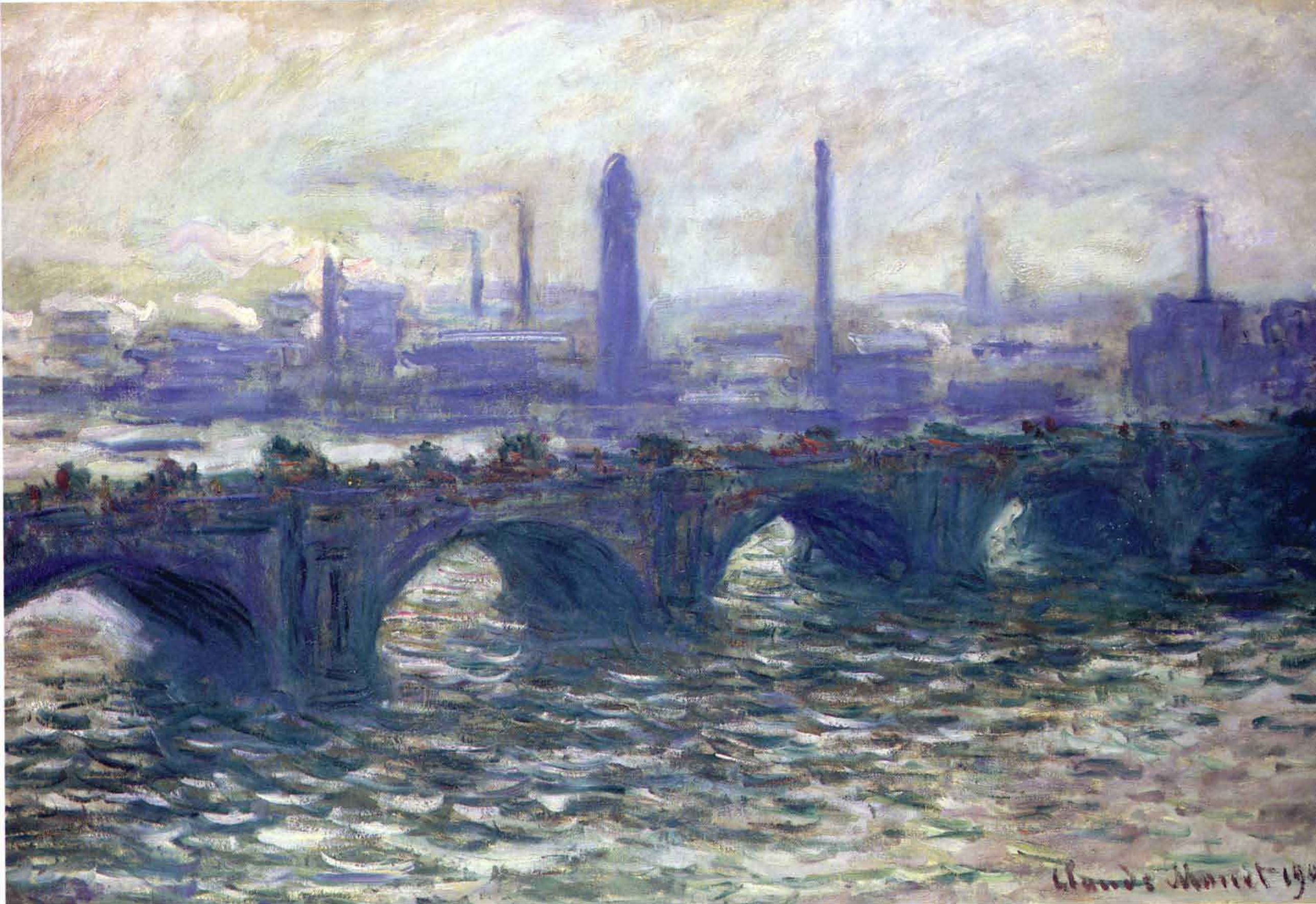
Claude Monet 19